

29. januar, 2019 — 08:36

VIDENSKAB

FORSKERE VIL FINDE OPSKRIFTEN PÅ DEN GODE FEST



Arkivfoto fra fest på CSS Image: Lars Juul Hauschildt

Big data — Antropologer kombinerer big data og feltnoter for at kortlægge den gode fest. I fremtiden håber de på at kunne teste klassiske teorier inden for samfundsvidenskaben ved hjælp af metoden.

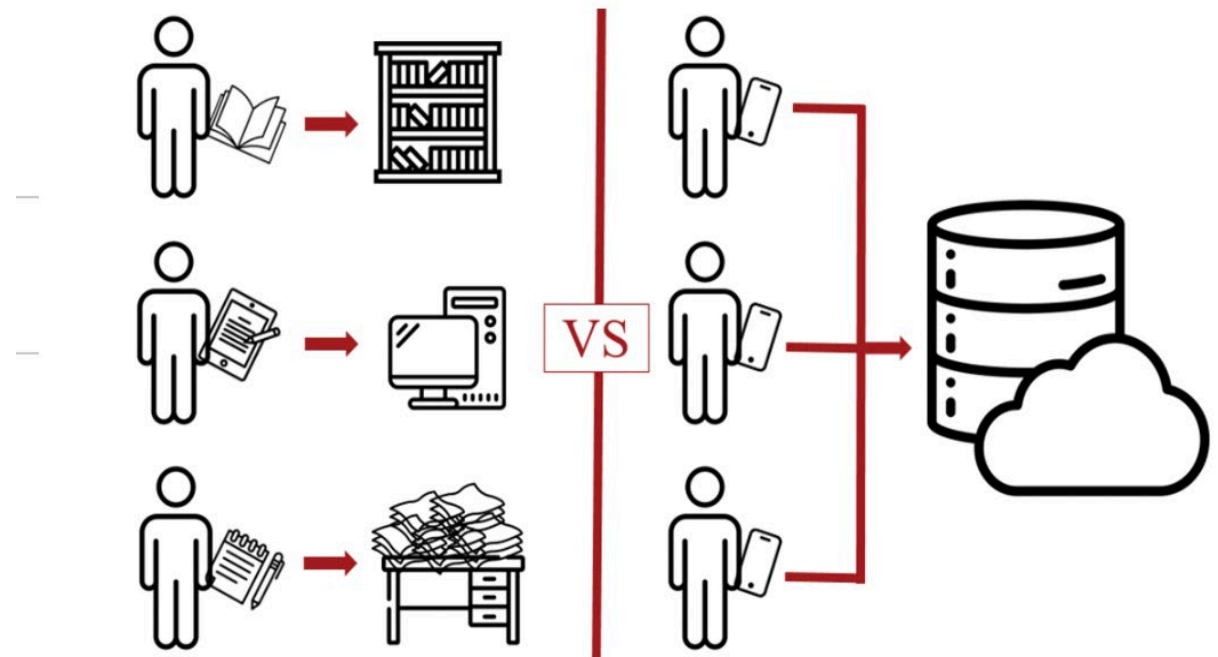
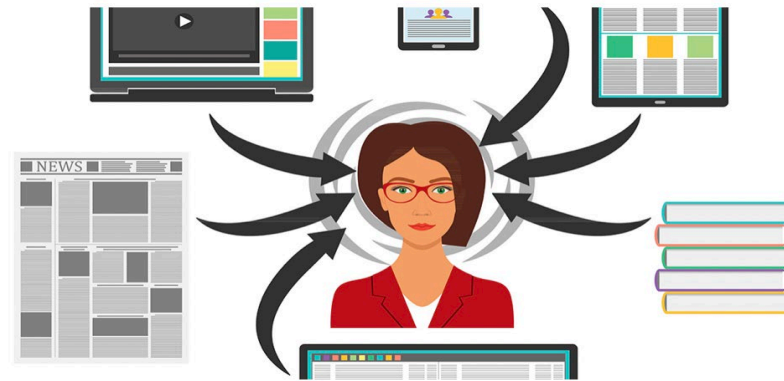

Illustration: Før og efter udvikling af værktøj til etnografisk dataindsamling

Hvordan studere dette videnskabeligt?



- Ved at genopfinde den etnografiske ekspedition!



The DISTRACT project at Folkemødet 2022. Researchers and students collecting ethnographic, biometric and audio data on political attention and social interactions

Begivenhedens Byggesten: Opmærksomhed og Stemning

Ritual Ingredients

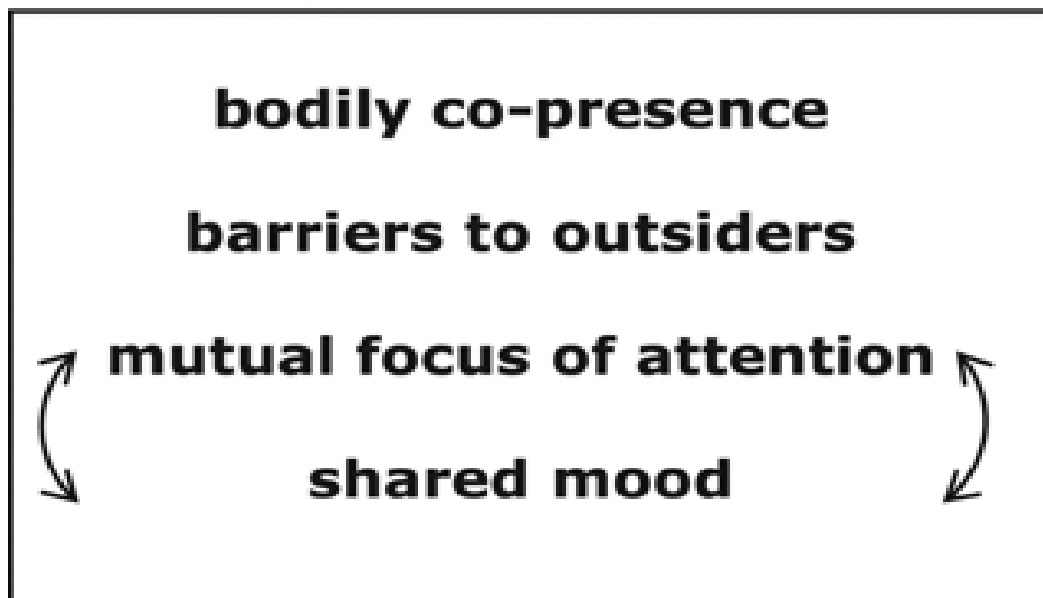

Baseret på Collins 2004

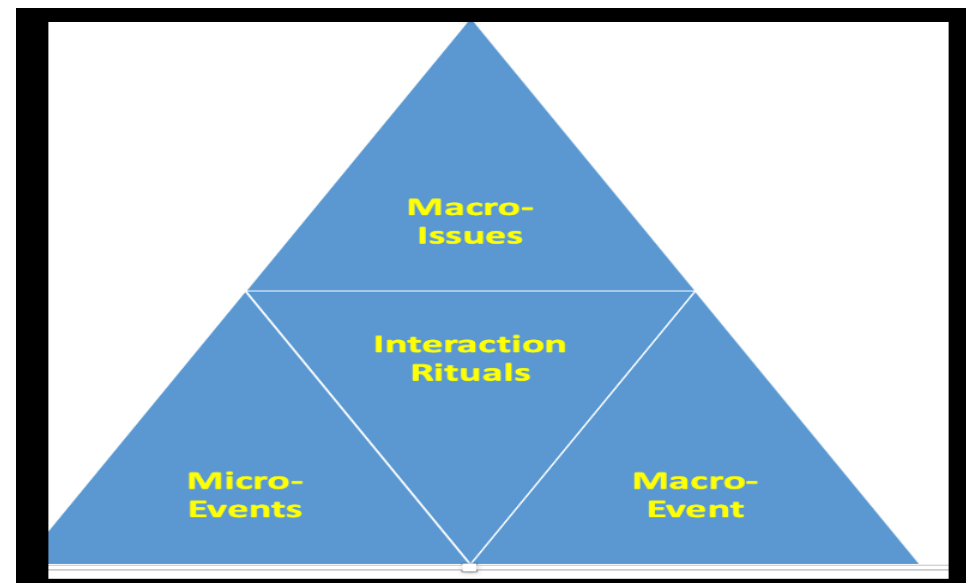
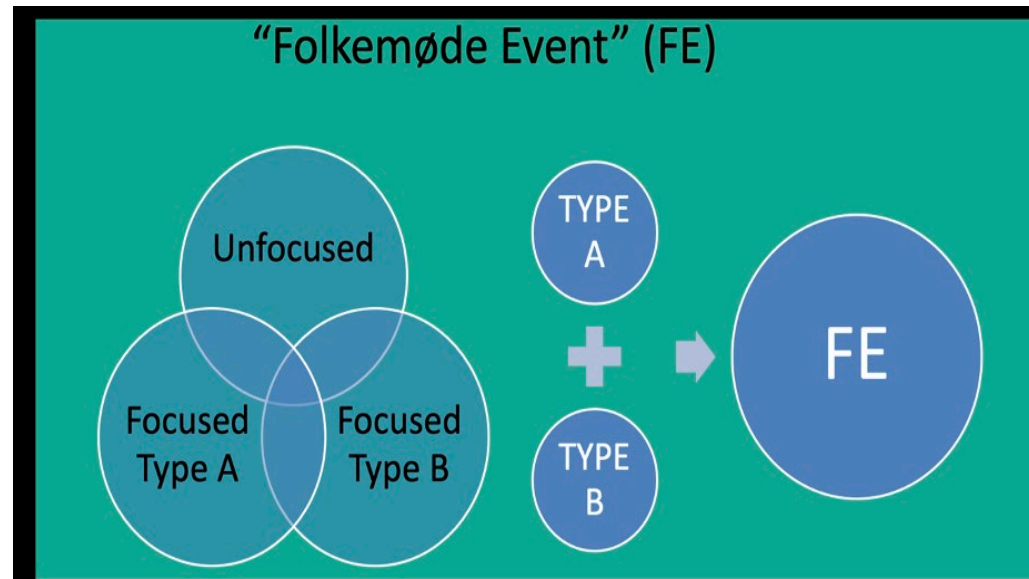

Etnoplatformen: et digitalt værktøj til feltnoter

Eksempel på
egen
betaversion
brugt på
Folkemødet
2022

Etnoplatform

☰

Forfatter
Sofie

Projekt
Folkemødet 2022

Sted
Netcompany's Lounge

Situation
Holder pause med gruppen før rap battle event

Dato: dd-mm-yyyy
16-06-2022

Tid
08 41

Toggle inputs

Gem note

Feltnote
Skriv feltnote...

Teoretisk note
Skriv teoretisk note...

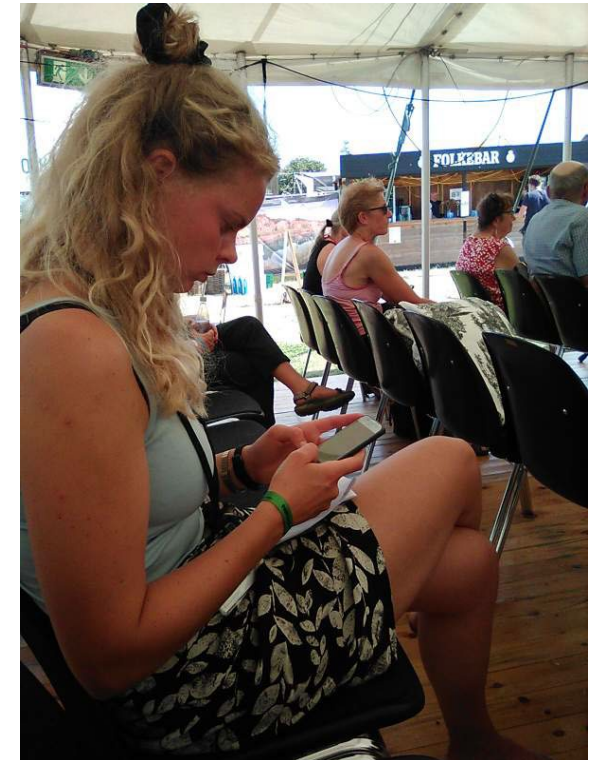

At måle opmærksomhed 'live'



Name of ethnographer: _____ Day and time: _____ Subject A number: _____ Subject B number: _____ Subject C number: _____

Min	Looking at debate (5 sec.)	Looking at phone (3 sec.)	Disapproval language-like	Approval language-like	Nodding	Shaking head	Clapping	Laughing or smiling
1	A <input type="checkbox"/> B <input type="checkbox"/> C <input type="checkbox"/>	A <input type="checkbox"/> B <input type="checkbox"/> C <input type="checkbox"/>	A <input type="checkbox"/> B <input type="checkbox"/> C <input type="checkbox"/>	A <input type="checkbox"/> B <input type="checkbox"/> C <input type="checkbox"/>	A <input type="checkbox"/> B <input type="checkbox"/> C <input type="checkbox"/>	A <input type="checkbox"/> B <input type="checkbox"/> C <input type="checkbox"/>	A <input type="checkbox"/> B <input type="checkbox"/> C <input type="checkbox"/>	A <input type="checkbox"/> B <input type="checkbox"/> C <input type="checkbox"/>
2	A <input type="checkbox"/> B <input type="checkbox"/> C <input type="checkbox"/>	A <input type="checkbox"/> B <input type="checkbox"/> C <input type="checkbox"/>	A <input type="checkbox"/> B <input type="checkbox"/> C <input type="checkbox"/>	A <input type="checkbox"/> B <input type="checkbox"/> C <input type="checkbox"/>	A <input type="checkbox"/> B <input type="checkbox"/> C <input type="checkbox"/>	A <input type="checkbox"/> B <input type="checkbox"/> C <input type="checkbox"/>	A <input type="checkbox"/> B <input type="checkbox"/> C <input type="checkbox"/>	A <input type="checkbox"/> B <input type="checkbox"/> C <input type="checkbox"/>
3	A <input type="checkbox"/> B <input type="checkbox"/> C <input type="checkbox"/>	A <input type="checkbox"/> B <input type="checkbox"/> C <input type="checkbox"/>	A <input type="checkbox"/> B <input type="checkbox"/> C <input type="checkbox"/>	A <input type="checkbox"/> B <input type="checkbox"/> C <input type="checkbox"/>	A <input type="checkbox"/> B <input type="checkbox"/> C <input type="checkbox"/>	A <input type="checkbox"/> B <input type="checkbox"/> C <input type="checkbox"/>	A <input type="checkbox"/> B <input type="checkbox"/> C <input type="checkbox"/>	A <input type="checkbox"/> B <input type="checkbox"/> C <input type="checkbox"/>
4	A <input type="checkbox"/> B <input type="checkbox"/> C <input type="checkbox"/>	A <input type="checkbox"/> B <input type="checkbox"/> C <input type="checkbox"/>	A <input type="checkbox"/> B <input type="checkbox"/> C <input type="checkbox"/>	A <input type="checkbox"/> B <input type="checkbox"/> C <input type="checkbox"/>	A <input type="checkbox"/> B <input type="checkbox"/> C <input type="checkbox"/>	A <input type="checkbox"/> B <input type="checkbox"/> C <input type="checkbox"/>	A <input type="checkbox"/> B <input type="checkbox"/> C <input type="checkbox"/>	A <input type="checkbox"/> B <input type="checkbox"/> C <input type="checkbox"/>
5								
6	A <input type="checkbox"/> B <input type="checkbox"/> C <input type="checkbox"/>	A <input type="checkbox"/> B <input type="checkbox"/> C <input type="checkbox"/>	A <input type="checkbox"/> B <input type="checkbox"/> C <input type="checkbox"/>	A <input type="checkbox"/> B <input type="checkbox"/> C <input type="checkbox"/>	A <input type="checkbox"/> B <input type="checkbox"/> C <input type="checkbox"/>	A <input type="checkbox"/> B <input type="checkbox"/> C <input type="checkbox"/>	A <input type="checkbox"/> B <input type="checkbox"/> C <input type="checkbox"/>	A <input type="checkbox"/> B <input type="checkbox"/> C <input type="checkbox"/>
7	A <input type="checkbox"/> B <input type="checkbox"/> C <input type="checkbox"/>	A <input type="checkbox"/> B <input type="checkbox"/> C <input type="checkbox"/>	A <input type="checkbox"/> B <input type="checkbox"/> C <input type="checkbox"/>	A <input type="checkbox"/> B <input type="checkbox"/> C <input type="checkbox"/>	A <input type="checkbox"/> B <input type="checkbox"/> C <input type="checkbox"/>	A <input type="checkbox"/> B <input type="checkbox"/> C <input type="checkbox"/>	A <input type="checkbox"/> B <input type="checkbox"/> C <input type="checkbox"/>	A <input type="checkbox"/> B <input type="checkbox"/> C <input type="checkbox"/>
8	A <input type="checkbox"/> B <input type="checkbox"/> C <input type="checkbox"/>	A <input type="checkbox"/> B <input type="checkbox"/> C <input type="checkbox"/>	A <input type="checkbox"/> B <input type="checkbox"/> C <input type="checkbox"/>	A <input type="checkbox"/> B <input type="checkbox"/> C <input type="checkbox"/>	A <input type="checkbox"/> B <input type="checkbox"/> C <input type="checkbox"/>	A <input type="checkbox"/> B <input type="checkbox"/> C <input type="checkbox"/>	A <input type="checkbox"/> B <input type="checkbox"/> C <input type="checkbox"/>	A <input type="checkbox"/> B <input type="checkbox"/> C <input type="checkbox"/>
9	A <input type="checkbox"/> B <input type="checkbox"/> C <input type="checkbox"/>	A <input type="checkbox"/> B <input type="checkbox"/> C <input type="checkbox"/>	A <input type="checkbox"/> B <input type="checkbox"/> C <input type="checkbox"/>	A <input type="checkbox"/> B <input type="checkbox"/> C <input type="checkbox"/>	A <input type="checkbox"/> B <input type="checkbox"/> C <input type="checkbox"/>	A <input type="checkbox"/> B <input type="checkbox"/> C <input type="checkbox"/>	A <input type="checkbox"/> B <input type="checkbox"/> C <input type="checkbox"/>	A <input type="checkbox"/> B <input type="checkbox"/> C <input type="checkbox"/>
10								

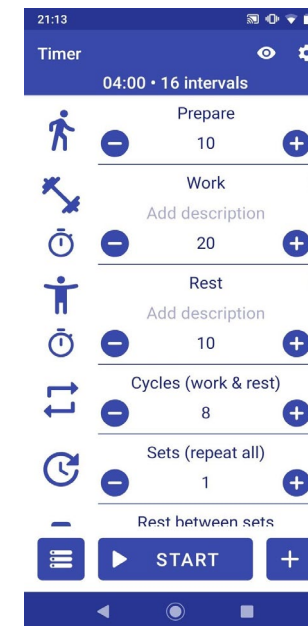

Step 1



Step 2

Name of ethnographer: _____ Day and time: _____ Subject A number: _____ Subject B number: _____ Subject C number: _____

Min	Looking at debate (5 sec.)	Looking at phone (3 sec.)	Disapproval language-like	Approval language-like	Nodding	Shaking head	Clapping	Laughing or smiling
1	A <input type="checkbox"/> B <input type="checkbox"/> C <input type="checkbox"/>	A <input type="checkbox"/> B <input type="checkbox"/> C <input type="checkbox"/>	A <input type="checkbox"/> B <input type="checkbox"/> C <input type="checkbox"/>	A <input type="checkbox"/> B <input type="checkbox"/> C <input type="checkbox"/>	A <input type="checkbox"/> B <input type="checkbox"/> C <input type="checkbox"/>	A <input type="checkbox"/> B <input type="checkbox"/> C <input type="checkbox"/>	A <input type="checkbox"/> B <input type="checkbox"/> C <input type="checkbox"/>	A <input type="checkbox"/> B <input type="checkbox"/> C <input type="checkbox"/>
2	A <input type="checkbox"/> B <input type="checkbox"/> C <input type="checkbox"/>	A <input type="checkbox"/> B <input type="checkbox"/> C <input type="checkbox"/>	A <input type="checkbox"/> B <input type="checkbox"/> C <input type="checkbox"/>	A <input type="checkbox"/> B <input type="checkbox"/> C <input type="checkbox"/>	A <input type="checkbox"/> B <input type="checkbox"/> C <input type="checkbox"/>	A <input type="checkbox"/> B <input type="checkbox"/> C <input type="checkbox"/>	A <input type="checkbox"/> B <input type="checkbox"/> C <input type="checkbox"/>	A <input type="checkbox"/> B <input type="checkbox"/> C <input type="checkbox"/>
3	A <input type="checkbox"/> B <input type="checkbox"/> C <input type="checkbox"/>	A <input type="checkbox"/> B <input type="checkbox"/> C <input type="checkbox"/>	A <input type="checkbox"/> B <input type="checkbox"/> C <input type="checkbox"/>	A <input type="checkbox"/> B <input type="checkbox"/> C <input type="checkbox"/>	A <input type="checkbox"/> B <input type="checkbox"/> C <input type="checkbox"/>	A <input type="checkbox"/> B <input type="checkbox"/> C <input type="checkbox"/>	A <input type="checkbox"/> B <input type="checkbox"/> C <input type="checkbox"/>	A <input type="checkbox"/> B <input type="checkbox"/> C <input type="checkbox"/>
4	A <input type="checkbox"/> B <input type="checkbox"/> C <input type="checkbox"/>	A <input type="checkbox"/> B <input type="checkbox"/> C <input type="checkbox"/>	A <input type="checkbox"/> B <input type="checkbox"/> C <input type="checkbox"/>	A <input type="checkbox"/> B <input type="checkbox"/> C <input type="checkbox"/>	A <input type="checkbox"/> B <input type="checkbox"/> C <input type="checkbox"/>	A <input type="checkbox"/> B <input type="checkbox"/> C <input type="checkbox"/>	A <input type="checkbox"/> B <input type="checkbox"/> C <input type="checkbox"/>	A <input type="checkbox"/> B <input type="checkbox"/> C <input type="checkbox"/>
5								
6	A <input type="checkbox"/> B <input type="checkbox"/> C <input type="checkbox"/>	A <input type="checkbox"/> B <input type="checkbox"/> C <input type="checkbox"/>	A <input type="checkbox"/> B <input type="checkbox"/> C <input type="checkbox"/>	A <input type="checkbox"/> B <input type="checkbox"/> C <input type="checkbox"/>	A <input type="checkbox"/> B <input type="checkbox"/> C <input type="checkbox"/>	A <input type="checkbox"/> B <input type="checkbox"/> C <input type="checkbox"/>	A <input type="checkbox"/> B <input type="checkbox"/> C <input type="checkbox"/>	A <input type="checkbox"/> B <input type="checkbox"/> C <input type="checkbox"/>
7	A <input type="checkbox"/> B <input type="checkbox"/> C <input type="checkbox"/>	A <input type="checkbox"/> B <input type="checkbox"/> C <input type="checkbox"/>	A <input type="checkbox"/> B <input type="checkbox"/> C <input type="checkbox"/>	A <input type="checkbox"/> B <input type="checkbox"/> C <input type="checkbox"/>	A <input type="checkbox"/> B <input type="checkbox"/> C <input type="checkbox"/>	A <input type="checkbox"/> B <input type="checkbox"/> C <input type="checkbox"/>	A <input type="checkbox"/> B <input type="checkbox"/> C <input type="checkbox"/>	A <input type="checkbox"/> B <input type="checkbox"/> C <input type="checkbox"/>
8	A <input type="checkbox"/> B <input type="checkbox"/> C <input type="checkbox"/>	A <input type="checkbox"/> B <input type="checkbox"/> C <input type="checkbox"/>	A <input type="checkbox"/> B <input type="checkbox"/> C <input type="checkbox"/>	A <input type="checkbox"/> B <input type="checkbox"/> C <input type="checkbox"/>	A <input type="checkbox"/> B <input type="checkbox"/> C <input type="checkbox"/>	A <input type="checkbox"/> B <input type="checkbox"/> C <input type="checkbox"/>	A <input type="checkbox"/> B <input type="checkbox"/> C <input type="checkbox"/>	A <input type="checkbox"/> B <input type="checkbox"/> C <input type="checkbox"/>
9	A <input type="checkbox"/> B <input type="checkbox"/> C <input type="checkbox"/>	A <input type="checkbox"/> B <input type="checkbox"/> C <input type="checkbox"/>	A <input type="checkbox"/> B <input type="checkbox"/> C <input type="checkbox"/>	A <input type="checkbox"/> B <input type="checkbox"/> C <input type="checkbox"/>	A <input type="checkbox"/> B <input type="checkbox"/> C <input type="checkbox"/>	A <input type="checkbox"/> B <input type="checkbox"/> C <input type="checkbox"/>	A <input type="checkbox"/> B <input type="checkbox"/> C <input type="checkbox"/>	A <input type="checkbox"/> B <input type="checkbox"/> C <input type="checkbox"/>
10								

Observe & re-define



Step 3

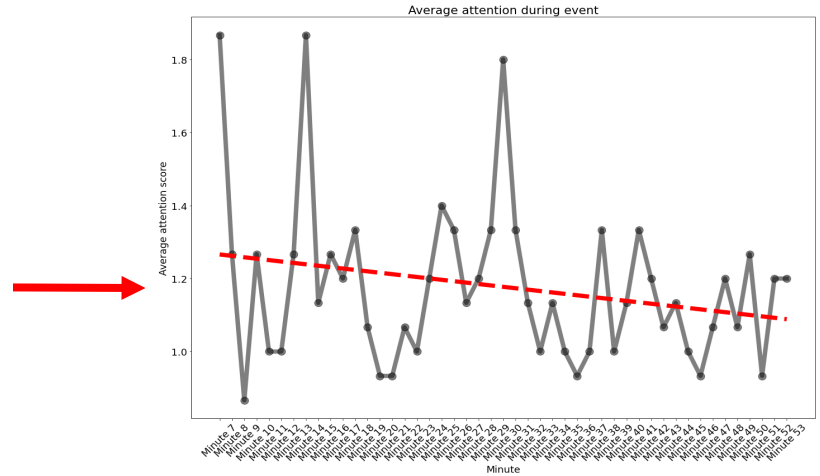

Hvordan måler vi det? - Puls

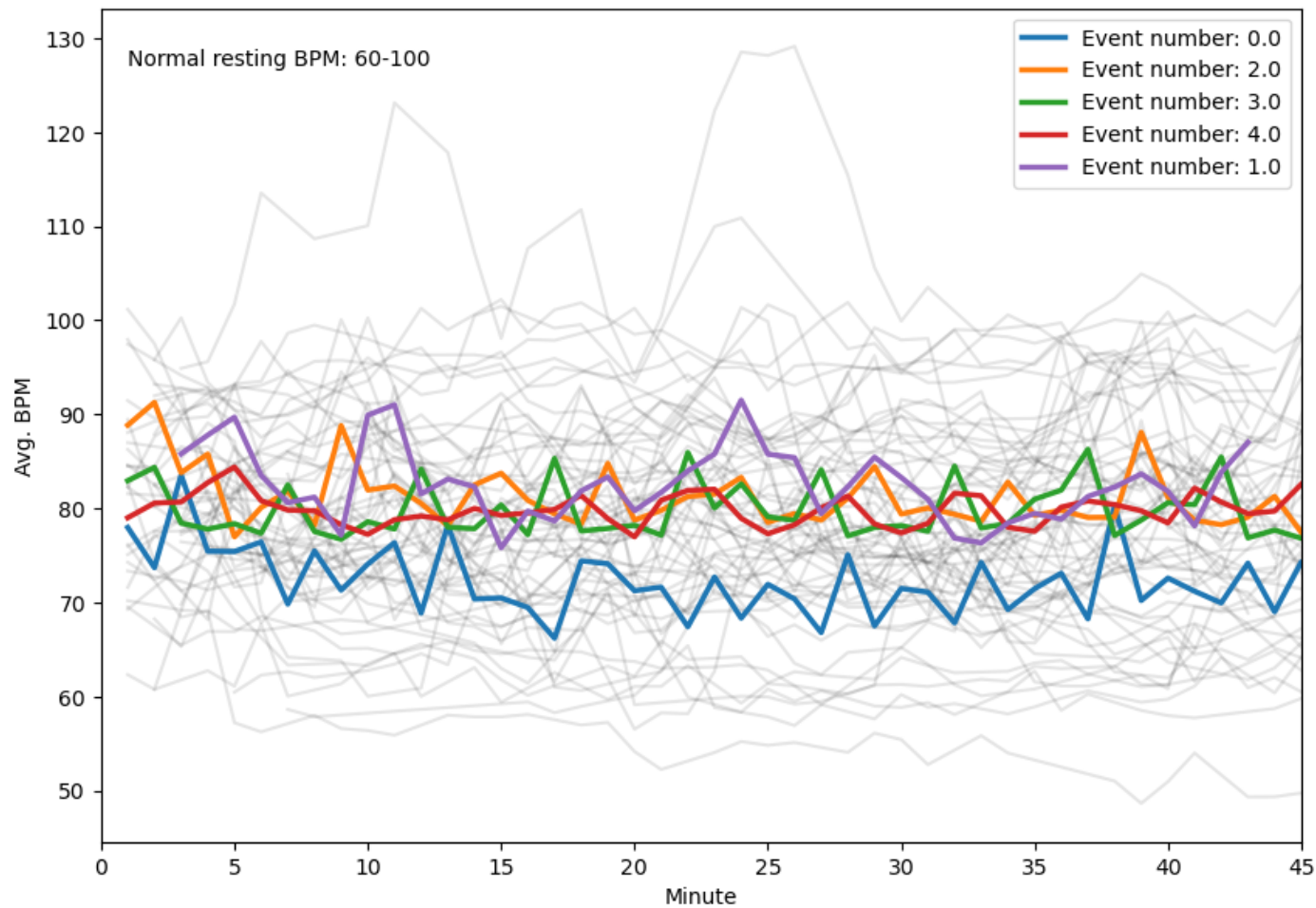

Hvad ser vi så?

Bedste stemming?

Ritual Ingredients

bodily co-presence

barriers to outsiders

mutual focus of attention

shared mood

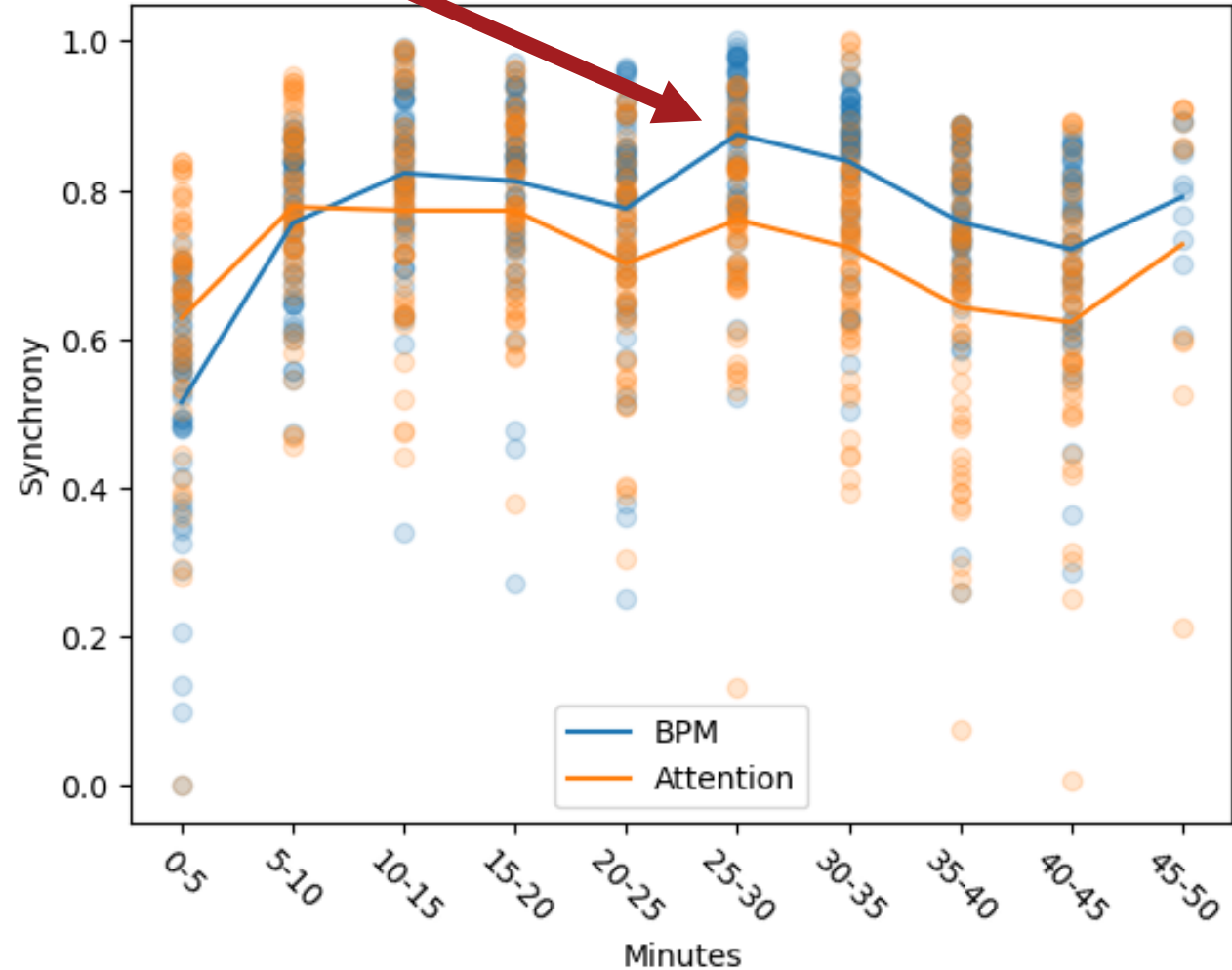

At måle den gode stemning

Er der forskel på at se fodbold hjemme i sofaen og på stadion? – Ja..

Vi kan nu identificere og komparere denne forskel videnskabeligt!



Kilde: IdeNyt (<https://idenyt.dk/huset/tv/gode-tips-til-dit-tv-koeb/>) Foto: Philips



Kilde: Kristelig Dagblad (<https://www.kristeligt-dagblad.dk/debat/forkl%C3%A6dt-som-roligan-bev%C3%A6gende-fodboldfest-i-ukraine>) - Foto: Claus Bech Denmark.